

Studiengangsbezogene Kennzahlen
auf Basis der Geschäftsstatistiken der HAW Hamburg
Studiengangsbericht für die Studiengänge des Departments Wirtschaft
Wintersemester 2017/18 – Sommersemester 2022

HAW Hamburg | Stabsstelle Planung und Strategie | Jan Kemper

28. November 2022

Inhalt

1	Datengrundlage	2
2	Studiengänge	2
3	Thematische Überblicke	3
3.1	Bewerbungen, Zulassungen, Studienplatzannahmen	3
3.2	Anzahl und Geschlecht der Studierenden	4
3.3	Studierende in Regelstudienzeit	5
3.4	Abschlüsse	6
4	Tabellen	7
5	Erläuterungen	14

1 Datengrundlage

Grundlage der studiengangsbezogenen Kennzahlen sind Datensätze der Hochschulverwaltung, aus denen heraus die Geschäftsstatistiken der HAW Hamburg erstellt werden.

Nachträglich vorgenommene Korrekturen an bereits veröffentlichten Geschäftsstatistiken sind nicht durchgängig berücksichtigt. In einigen wenigen Fällen können die hier präsentierten studiengangsbezogenen Kennzahlen deshalb geringfügig von den veröffentlichten Geschäftsstatistiken abweichen. Zu geringfügigen Abweichungen kann es zudem aufgrund unterschiedlicher Rundungsverfahren kommen.

Anders als in den veröffentlichten Geschäftsstatistiken werden Kennzahlen für die dualen Studiengangsformen einzelner Studiengänge nicht gesondert ausgewiesen.

Für das *Wintersemester 2021/22* lagen bei Berichtserstellung erst vorläufige Angaben zu Abschlusszahlen vor.

Für das *Sommersemester 2022* lagen bei Berichtserstellung noch keine Angaben zu Abschlusszahlen vor.

2 Studiengänge

Die Angabe studiengangsbezogener Kennzahlen erfolgt für Studiengänge, die nach dem HAW-Modell zur internen Akkreditierung von Studiengängen (re-)akkreditiert werden.

Nicht berücksichtigt sind Studiengänge, die nicht im alleinigen Verantwortungsbereich der HAW Hamburg liegen oder nach Vorgaben der Programmakkreditierung begutachtet werden.

Am Department Wirtschaft der Fakultät Wirtschaft und Soziales sind die Studiengänge

- *Bachelor of Science (B.Sc.) Außenwirtschaft / Internationales Management*
- *Bachelor of Science (B.Sc.) Logistik / Technische Betriebswirtschaftslehre*
- *Bachelor of Science (B.Sc.) Marketing / Technische Betriebswirtschaftslehre*
- *Master of Science (M.Sc.) International Business*
- *Master of Science (M.Sc.) International Logistics and Management*
- *Master of Science (M.Sc.) Marketing und Vertrieb*

Gegenstand des Verfahrens der internen Akkreditierung. Basisinformationen zu diesen Studiengängen können *Tabelle 1* entnommen werden.

3 Thematische Überblicke

3.1 Bewerbungen, Zulassungen, Studienplatzannahmen

Bewerbungen, Zulassungen, Studienplatzannahmen (1. Fachsemester)

Department Wirtschaft

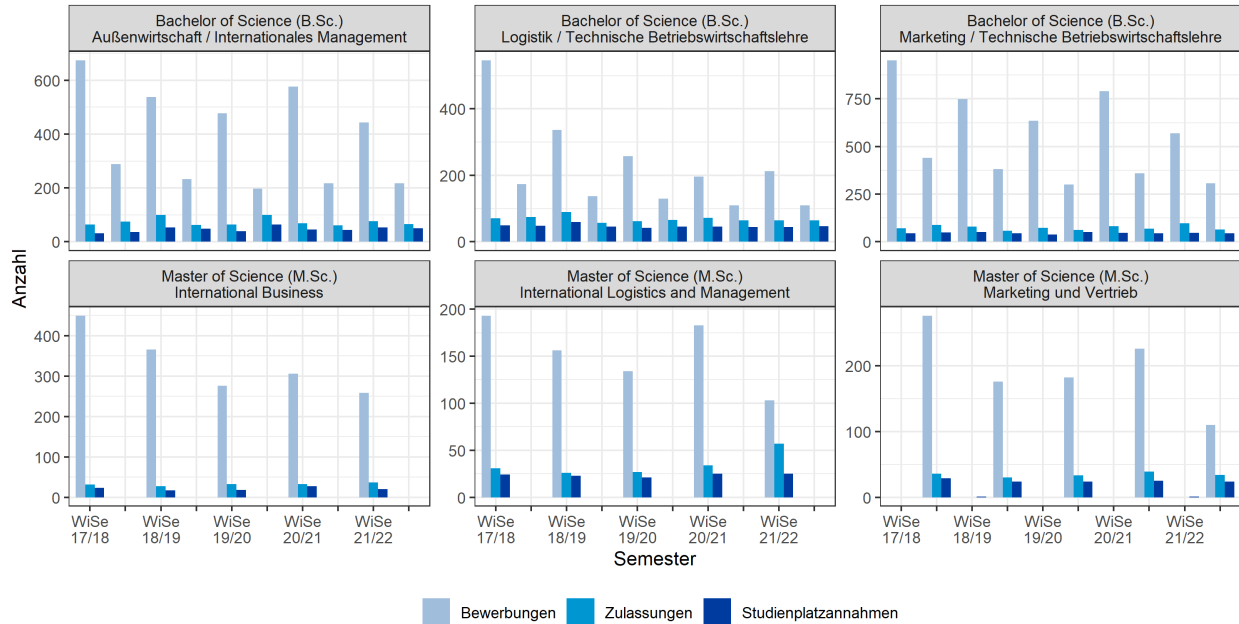

Quelle: Geschäftsstatistiken der HAW Hamburg
 Datenaufbereitung und Darstellung: Stabsstelle Planung und Strategie, 28.11.2022

Zulassungsquote, Annahmquote, Auslastungsquote (1. Fachsemester)

Department Wirtschaft

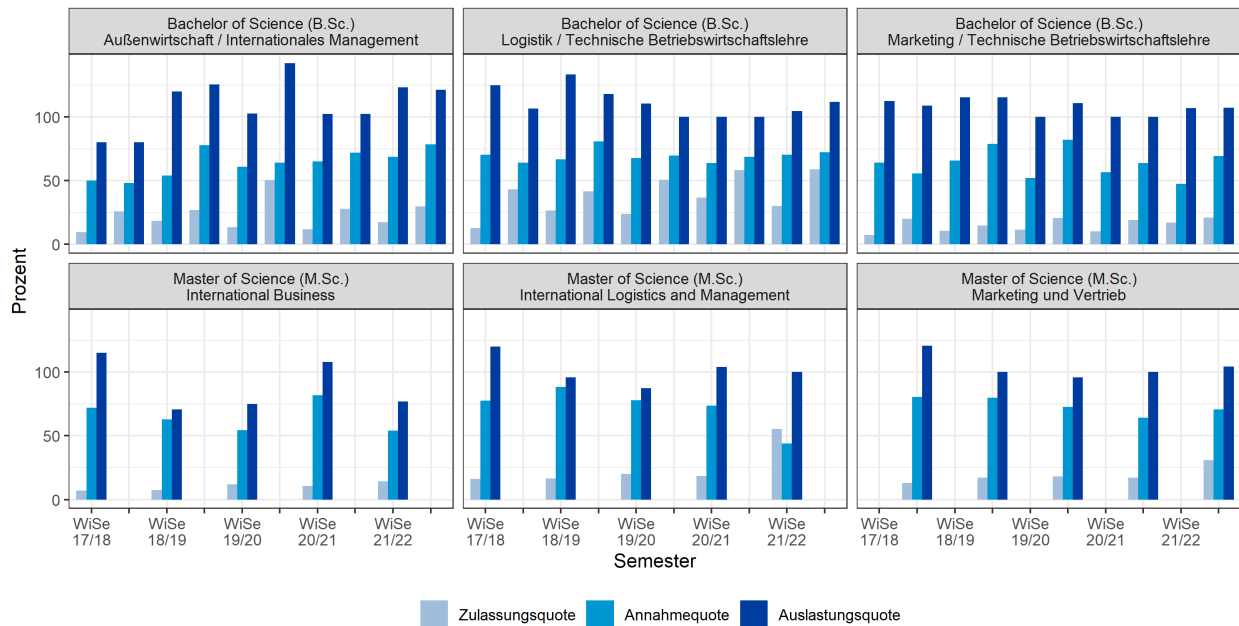

Quelle: Geschäftsstatistiken der HAW Hamburg
 Datenaufbereitung und Darstellung: Stabsstelle Planung und Strategie, 28.11.2022

3.2 Anzahl und Geschlecht der Studierenden

Anzahl der Studentinnen und Studierende insgesamt

Department Wirtschaft

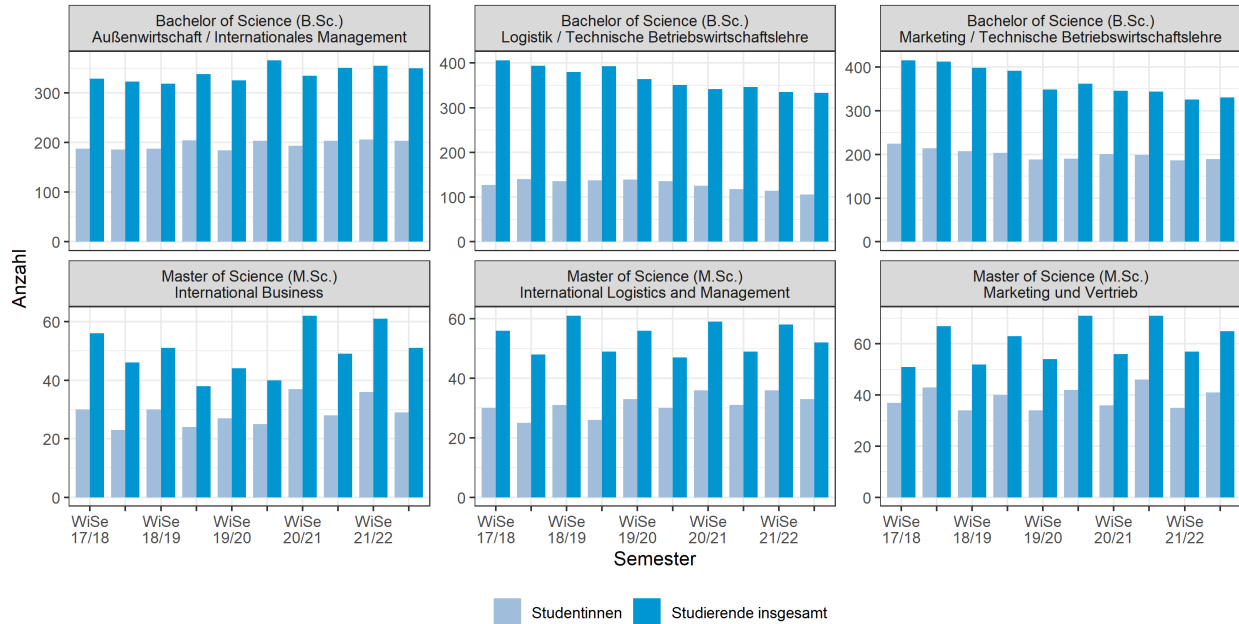

Quelle: Geschäftsstatistiken der HAW Hamburg
 Datenaufbereitung und Darstellung: Stabsstelle Planung und Strategie, 28.11.2022

Anteil der Studentinnen an den Studierenden insgesamt

Department Wirtschaft

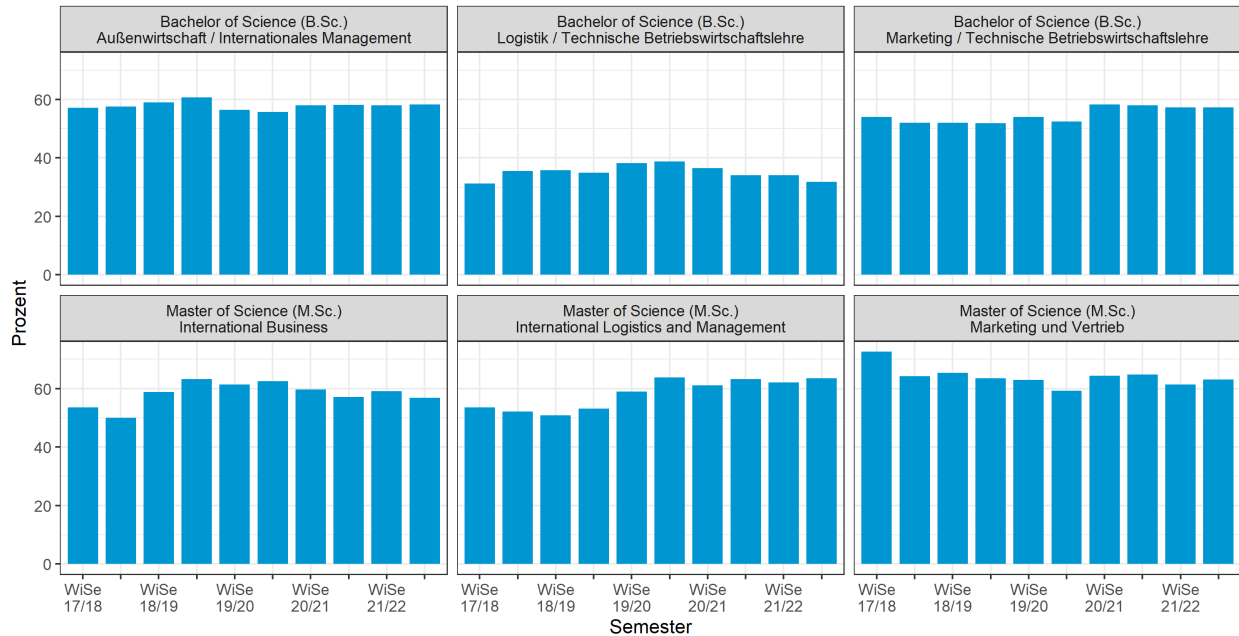

Quelle: Geschäftsstatistiken der HAW Hamburg
 Datenaufbereitung und Darstellung: Stabsstelle Planung und Strategie, 28.11.2022

3.3 Studierende in Regelstudienzeit

Anzahl der Studierenden in Regelstudienzeit, in erweiterter Regelstudienzeit sowie Studierende insgesamt

Department Wirtschaft

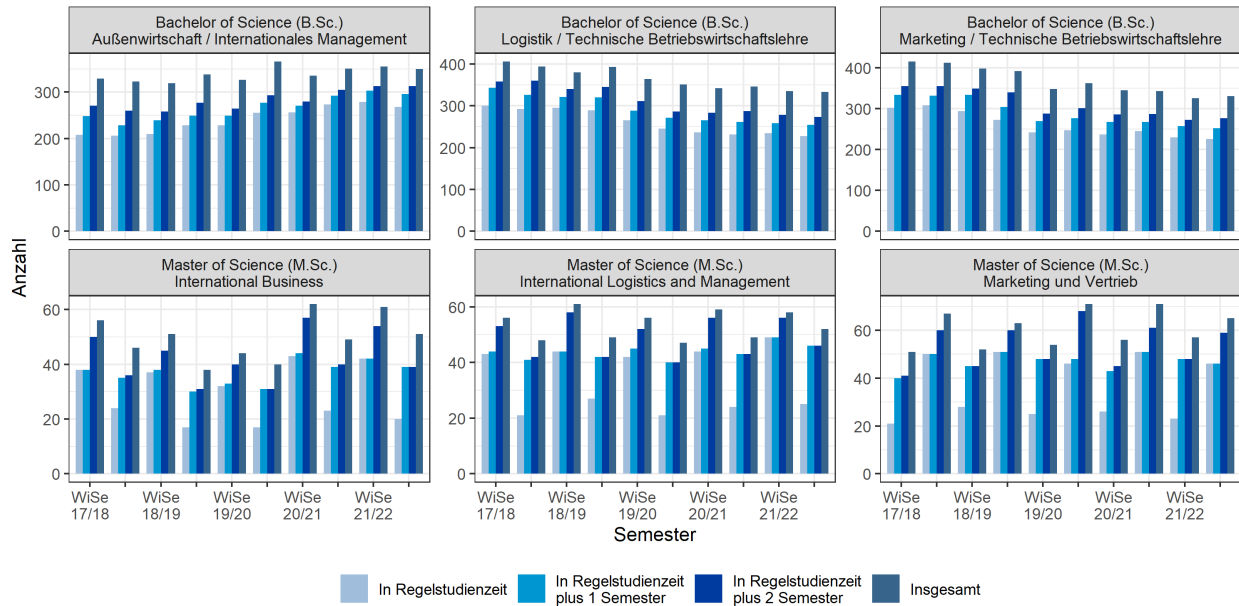

Quelle: Geschäftsstatistiken der HAW Hamburg
 Datenaufbereitung und Darstellung: Stabsstelle Planung und Strategie, 28.11.2022

Anteil der Studierenden in Regelstudienzeit und erweiterter Regelstudienzeit an den Studierenden insgesamt

Department Wirtschaft

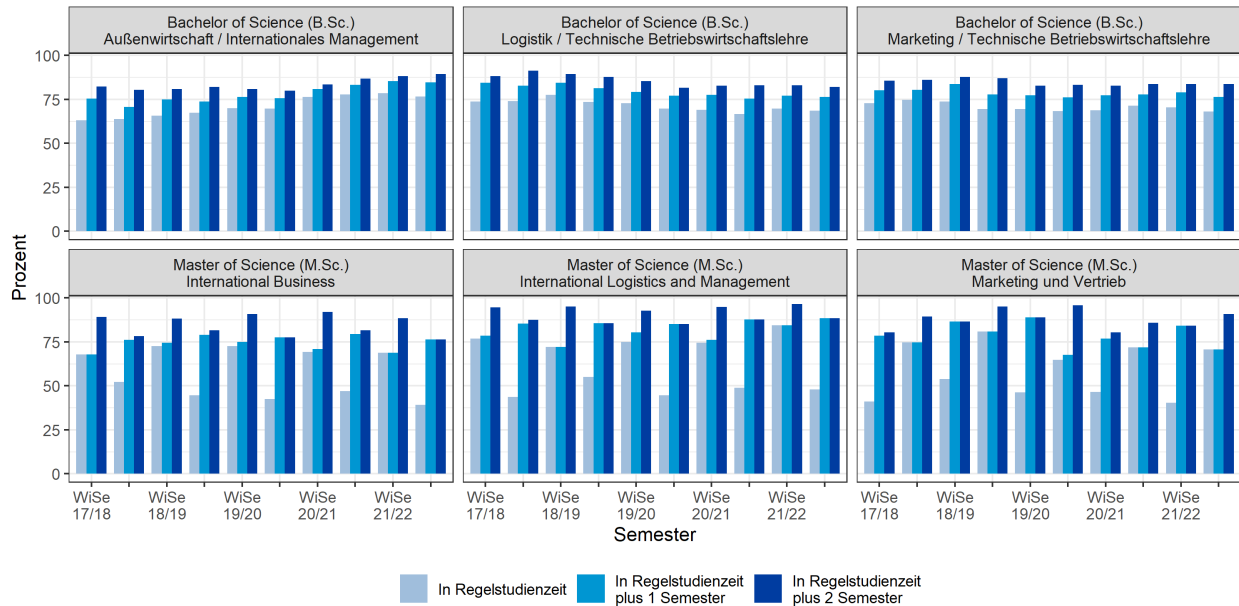

Quelle: Geschäftsstatistiken der HAW Hamburg
 Datenaufbereitung und Darstellung: Stabsstelle Planung und Strategie, 28.11.2022

3.4 Abschlüsse

Anzahl der Studienabschlüsse in Regelstudienzeit, in erweiterter Regelstudienzeit sowie Studienabschlüsse insgesamt

Department Wirtschaft

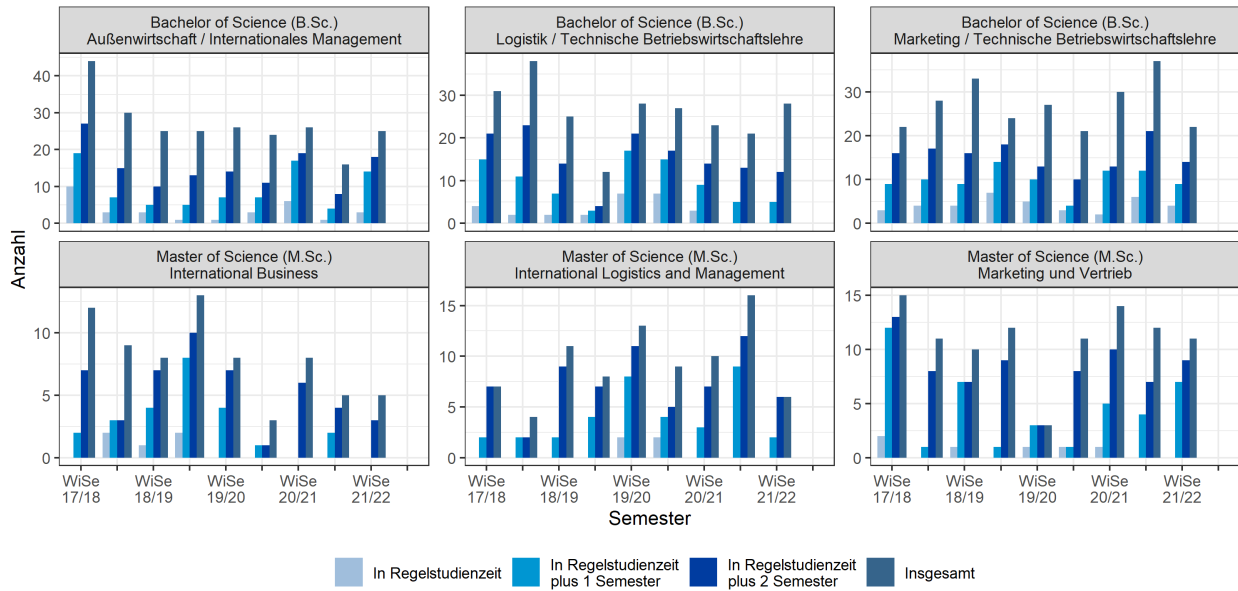

Die Angaben zu Studienabschlüssen liegen für das zuletzt angeführte Semester noch nicht, für das zuvorletzt angeführte Semester noch nicht abschließend vor.
 Quelle: Geschäftsstatistiken der HAW Hamburg
 Datenaufbereitung und Darstellung: Stabsstelle Planung und Strategie, 28.11.2022

Anteile der Studienabschlüsse in Regelstudienzeit und erweiterter Regelstudienzeit an den Studienabschlüssen insgesamt

Department Wirtschaft

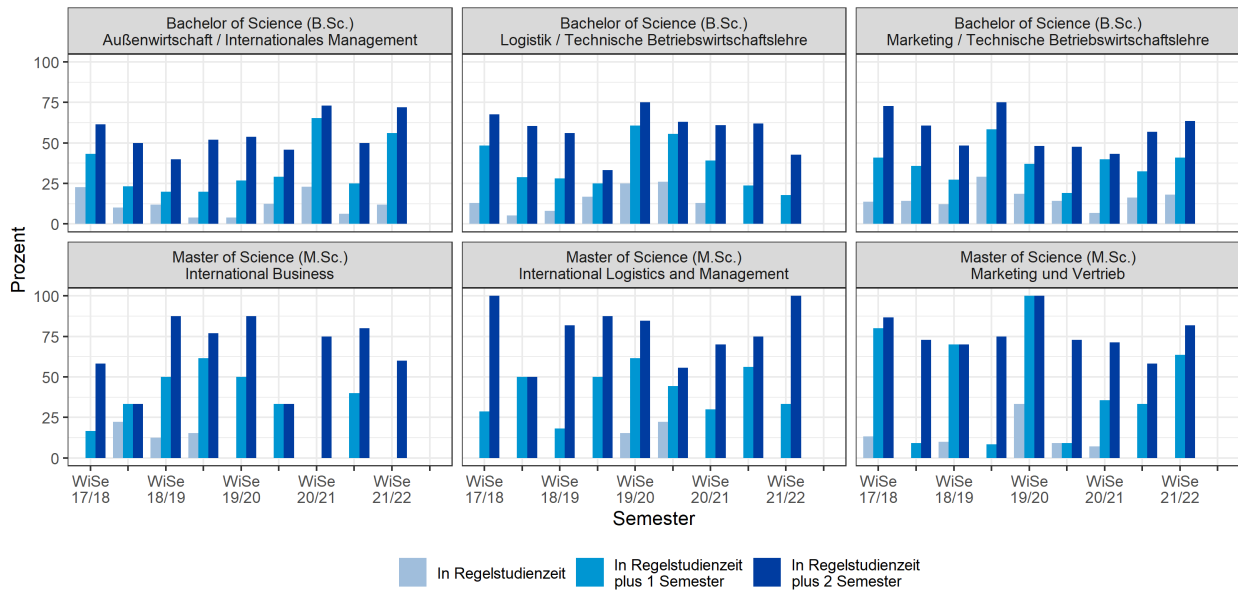

Die Angaben zu Studienabschlüssen liegen für das zuletzt angeführte Semester noch nicht, für das zuvorletzt angeführte Semester noch nicht abschließend vor.
 Quelle: Geschäftsstatistiken der HAW Hamburg
 Datenaufbereitung und Darstellung: Stabsstelle Planung und Strategie, 28.11.2022

4 Tabellen

Tabelle 1: Studiengänge des Departments im Verfahren der internen Akkreditierung

Studiengang	Abschluss	Typ	RSz	Aufnahme
Außenwirtschaft / Internationales Management	Bachelor of Science (B.Sc.)	Grundständiger Bachelor-Studiengang	7	Jährlich, semesterweise
Logistik / Technische Betriebswirtschaftslehre	Bachelor of Science (B.Sc.)	Grundständiger Bachelor-Studiengang	7	Jährlich, semesterweise
Marketing / Technische Betriebswirtschaftslehre	Bachelor of Science (B.Sc.)	Grundständiger Bachelor-Studiengang	7	Jährlich, semesterweise
International Business	Master of Science (M.Sc.)	Konsekutiver Master-Studiengang	3	Jährlich zum Wintersemester
International Logistics and Management	Master of Science (M.Sc.)	Konsekutiver Master-Studiengang	3	Jährlich zum Wintersemester
Marketing und Vertrieb	Master of Science (M.Sc.)	Konsekutiver Master-Studiengang	3	Jährlich zum Sommersemes- ter

Tabelle 2: Bachelor of Science (B.Sc.) Außenwirtschaft / Internationales Management

		WiSe 2017/18	SoSe 2018	WiSe 2018/19	SoSe 2019	WiSe 2019/20	SoSe 2020	WiSe 2020/21	SoSe 2021	WiSe 2021/22	SoSe 2022
Bewerbungen, Zulassungen, Annahmen											
1	Aufnahmekapazität	40	45	45	39	38	45	44	43	43	42
2	Bewerbungen in das 1. FS	674	288	538	233	477	198	576	218	443	217
3	Bewerbungen in das 1. FS je Studienplatz	16.9	6.4	12	6	12.6	4.4	13.1	5.1	10.3	5.2
4	Zulassungen zum 1. FS	64	75	100	63	64	100	69	61	77	65
5	Zulassungen zum 1. FS je Studienplatz	1.6	1.7	2.2	1.6	1.7	2.2	1.6	1.4	1.8	1.5
6	Annahmequote (in %)	50	48	54	77.8	60.9	64	65.2	72.1	68.8	78.5
7	Auslastungsquote (in %)	80	80	120	125.6	102.6	142.2	102.3	102.3	123.3	121.4
Studieneinstieg											
8	Studienanfänger*innen im 1. FS	32	36	54	49	39	64	45	44	53	51
9	Studienanfänger*innen im 1. FS im 1. HS (Antl. in %)	78.1	77.8	68.5	65.3	82.1	65.6	75.6	79.5	83	58.8
10	Studienanfänger*innen im 1. FS mit allg. Hochschulreife (Antl. in %)	68.8	91.7	81.5	91.8	82.1	93.8	86.7	93.2	90.6	86.3
11	Studienanfängerinnen im 1. FS (Antl. in %)	65.6	61.1	68.5	69.4	64.1	46.9	66.7	72.7	64.2	58.8
Studium											
12	Studierende insgesamt	329	323	319	338	326	366	335	351	355	350
13	Studentinnen (Antl. in %)	57.1	57.6	58.9	60.7	56.4	55.7	57.9	58.1	58	58.3
14	Studierende in RStZ (Antl. in %)	63.2	63.8	65.8	67.5	69.9	69.7	76.4	77.8	78.6	76.6
15	Studierende in RStZ plus 1 Semester (Antl. in %)	75.4	70.6	74.9	73.7	76.4	75.7	80.9	83.2	85.4	84.6
16	Studierende in RStZ plus 2 Semester (Antl. in %)	82.4	80.5	80.9	82	81	80.1	83.6	86.9	88.2	89.4
17	Studierende über doppelter RStZ (Antl. in %)	1.8	2.5	1.9	1.8	1.8	1.6	3	4	4.2	4.6
Studienabschluss											
18	Studienabschlüsse insgesamt	44	30	25	25	26	24	26	16	25	tba
19	Studienabschlüsse in RStZ (Antl. in %)	22.7	10	12	4	3.8	12.5	23.1	6.2	12	-
20	Studienabschlüsse in RStZ plus 1 Semester (Antl. in %)	43.2	23.3	20	20	26.9	29.2	65.4	25	56	-
21	Studienabschlüsse in RStZ plus 2 Semester (Antl. in %)	61.4	50	40	52	53.8	45.8	73.1	50	72	-
22	Mittlere Studiendauer (in Semestern)	9.2	10.1	10.8	9.7	9.8	10	9.1	10.5	9.1	-
23	Median der Studiendauer (in Semestern)	9	9.5	11	9	9	10	8	9.5	8	-

Die Angaben zu Studienabschlüssen liegen für das zuletzt angeführte Semester noch nicht, für das zuvorletz angeführte Semester noch nicht abschließend vor.

Quelle: Geschäftsstatistiken der HAW Hamburg | Datenaufbereitung und Darstellung: Stabsstelle Planung und Strategie, 28.11.2022

Tabelle 3: Bachelor of Science (B.Sc.) Logistik / Technische Betriebswirtschaftslehre

		WiSe 2017/18	SoSe 2018	WiSe 2018/19	SoSe 2019	WiSe 2019/20	SoSe 2020	WiSe 2020/21	SoSe 2021	WiSe 2021/22	SoSe 2022
Bewerbungen, Zulassungen, Annahmen											
1	Aufnahmekapazität	40	45	45	39	38	46	46	44	43	42
2	Bewerbungen in das 1. FS	546	173	337	137	258	130	196	110	213	110
3	Bewerbungen in das 1. FS je Studienplatz	13.7	3.8	7.5	3.5	6.8	2.8	4.3	2.5	5	2.6
4	Zulassungen zum 1. FS	71	75	90	57	62	66	72	64	64	65
5	Zulassungen zum 1. FS je Studienplatz	1.8	1.7	2	1.5	1.6	1.4	1.6	1.5	1.5	1.5
6	Annahmequote (in %)	70.4	64	66.7	80.7	67.7	69.7	63.9	68.8	70.3	72.3
7	Auslastungsquote (in %)	125	106.7	133.3	117.9	110.5	100	100	100	104.7	111.9
Studieneinstieg											
8	Studienanfänger*innen im 1. FS	50	48	60	46	42	46	46	44	45	47
9	Studienanfänger*innen im 1. FS im 1. HS (Antl. in %)	64	62.5	46.7	41.3	61.9	52.2	73.9	61.4	68.9	51.1
10	Studienanfänger*innen im 1. FS mit allg. Hochschulreife (Antl. in %)	72	66.7	73.3	76.1	71.4	82.6	69.6	84.1	64.4	74.5
11	Studienanfängerinnen im 1. FS (Antl. in %)	40	52.1	38.3	23.9	52.4	32.6	21.7	25	26.7	21.3
Studium											
12	Studierende insgesamt	406	394	380	393	364	351	342	346	335	333
13	Studentinnen (Antl. in %)	31.3	35.5	35.8	34.9	38.2	38.7	36.5	34.1	34	31.8
14	Studierende in RStZ (Antl. in %)	73.9	74.1	77.6	73.5	72.8	69.8	69	66.8	69.9	68.5
15	Studierende in RStZ plus 1 Semester (Antl. in %)	84.5	82.7	84.5	81.4	79.1	77.2	77.5	75.4	77	76.3
16	Studierende in RStZ plus 2 Semester (Antl. in %)	88.2	91.4	89.5	87.8	85.4	81.5	82.7	82.9	83	82
17	Studierende über doppelter RStZ (Antl. in %)	4.7	4.1	2.1	1.8	1.1	1.4	2	3.5	3	5.1
Studienabschluss											
18	Studienabschlüsse insgesamt	31	38	25	12	28	27	23	21	28	tba
19	Studienabschlüsse in RStZ (Antl. in %)	12.9	5.3	8	16.7	25	25.9	13	0	0	-
20	Studienabschlüsse in RStZ plus 1 Semester (Antl. in %)	48.4	28.9	28	25	60.7	55.6	39.1	23.8	17.9	-
21	Studienabschlüsse in RStZ plus 2 Semester (Antl. in %)	67.7	60.5	56	33.3	75	63	60.9	61.9	42.9	-
22	Mittlere Studiendauer (in Semestern)	9.3	10.4	10.2	9.9	8.8	9.2	9.9	9.7	11	-
23	Median der Studiendauer (in Semestern)	9	9	9	10	8	8	9	9	10	-

Die Angaben zu Studienabschlüssen liegen für das zuletzt angeführte Semester noch nicht, für das zuvorletz angeführte Semester noch nicht abschließend vor.

Quelle: Geschäftsstatistiken der HAW Hamburg | Datenaufbereitung und Darstellung: Stabsstelle Planung und Strategie, 28.11.2022

Tabelle 4: Bachelor of Science (B.Sc.) Marketing / Technische Betriebswirtschaftslehre

		WiSe 2017/18	SoSe 2018	WiSe 2018/19	SoSe 2019	WiSe 2019/20	SoSe 2020	WiSe 2020/21	SoSe 2021	WiSe 2021/22	SoSe 2022
Bewerbungen, Zulassungen, Annahmen											
1	Aufnahmekapazität	40	45	45	39	38	46	46	44	43	42
2	Bewerbungen in das 1. FS	952	441	748	382	635	300	790	360	570	308
3	Bewerbungen in das 1. FS je Studienplatz	23.8	9.8	16.6	9.8	16.7	6.5	17.2	8.2	13.3	7.3
4	Zulassungen zum 1. FS	70	88	79	57	73	62	81	69	97	65
5	Zulassungen zum 1. FS je Studienplatz	1.8	2	1.8	1.5	1.9	1.3	1.8	1.6	2.3	1.5
6	Annahmequote (in %)	64.3	55.7	65.8	78.9	52.1	82.3	56.8	63.8	47.4	69.2
7	Auslastungsquote (in %)	112.5	108.9	115.6	115.4	100	110.9	100	100	107	107.1
Studieneinstieg											
8	Studienanfänger*innen im 1. FS	45	49	52	45	38	51	46	44	46	45
9	Studienanfänger*innen im 1. FS im 1. HS (Antl. in %)	84.4	55.1	55.8	64.4	76.3	49	80.4	61.4	78.3	55.6
10	Studienanfänger*innen im 1. FS mit allg. Hochschulreife (Antl. in %)	55.6	71.4	78.8	71.1	71.1	82.4	78.3	75	67.4	80
11	Studienanfängerinnen im 1. FS (Antl. in %)	57.8	49	57.7	55.6	71.1	52.9	73.9	70.5	65.2	53.3
Studium											
12	Studierende insgesamt	415	412	398	391	348	362	345	343	325	330
13	Studentinnen (Antl. in %)	54	51.9	52	51.9	54	52.5	58.3	58	57.2	57.3
14	Studierende in RStZ (Antl. in %)	72.8	74.8	73.9	69.6	69.5	68.2	68.7	71.4	70.5	68.2
15	Studierende in RStZ plus 1 Semester (Antl. in %)	80.2	80.3	83.7	77.7	77.3	76.2	77.4	77.8	79.1	76.4
16	Studierende in RStZ plus 2 Semester (Antl. in %)	85.5	86.2	87.7	87	82.8	83.1	82.9	83.7	83.7	83.6
17	Studierende über doppelter RStZ (Antl. in %)	3.1	5.1	2.3	2.6	1.7	2.5	3.2	3.5	4.3	4.8
Studienabschluss											
18	Studienabschlüsse insgesamt	22	28	33	24	27	21	30	37	22	tba
19	Studienabschlüsse in RStZ (Antl. in %)	13.6	14.3	12.1	29.2	18.5	14.3	6.7	16.2	18.2	-
20	Studienabschlüsse in RStZ plus 1 Semester (Antl. in %)	40.9	35.7	27.3	58.3	37	19	40	32.4	40.9	-
21	Studienabschlüsse in RStZ plus 2 Semester (Antl. in %)	72.7	60.7	48.5	75	48.1	47.6	43.3	56.8	63.6	-
22	Mittlere Studiendauer (in Semestern)	9.4	10	11.1	9	9.8	10	9.8	9.5	9.2	-
23	Median der Studiendauer (in Semestern)	9	9	10	8	10	10	10	9	9	-

Die Angaben zu Studienabschlüssen liegen für das zuletzt angeführte Semester noch nicht, für das zuvorletz angeführte Semester noch nicht abschließend vor.

Quelle: Geschäftsstatistiken der HAW Hamburg | Datenaufbereitung und Darstellung: Stabsstelle Planung und Strategie, 28.11.2022

Tabelle 5: Master of Science (M.Sc.) International Business

		WiSe 2017/18	SoSe 2018	WiSe 2018/19	SoSe 2019	WiSe 2019/20	SoSe 2020	WiSe 2020/21	SoSe 2021	WiSe 2021/22	SoSe 2022
Bewerbungen, Zulassungen, Annahmen											
1	Aufnahmekapazität	20	0	24	0	24	0	25	0	26	0
2	Bewerbungen in das 1. FS	449	0	366	0	276	0	306	0	258	0
3	Bewerbungen in das 1. FS je Studienplatz	22.4	-	15.2	-	11.5	-	12.2	-	9.9	-
4	Zulassungen zum 1. FS	32	0	27	0	33	0	33	0	37	0
5	Zulassungen zum 1. FS je Studienplatz	1.6	-	1.1	-	1.4	-	1.3	-	1.4	-
6	Annahmequote (in %)	71.9	-	63	-	54.5	-	81.8	-	54.1	-
7	Auslastungsquote (in %)	115	-	70.8	-	75	-	108	-	76.9	-
Studieneinstieg											
8	Studienanfänger*innen im 1. FS	23	0	17	0	18	0	27	0	20	0
9	Studienanfänger*innen im 1. FS im 1. HS (Antl. in %)	8.7	-	5.9	-	11.1	-	3.7	-	0	-
10	Studienanfänger*innen im 1. FS mit allg. Hochschulreife (Antl. in %)	100	-	100	-	88.9	-	81.5	-	100	-
11	Studienanfängerinnen im 1. FS (Antl. in %)	60.9	-	70.6	-	55.6	-	63	-	65	-
Studium											
12	Studierende insgesamt	56	46	51	38	44	40	62	49	61	51
13	Studentinnen (Antl. in %)	53.6	50	58.8	63.2	61.4	62.5	59.7	57.1	59	56.9
14	Studierende in RStZ (Antl. in %)	67.9	52.2	72.5	44.7	72.7	42.5	69.4	46.9	68.9	39.2
15	Studierende in RStZ plus 1 Semester (Antl. in %)	67.9	76.1	74.5	78.9	75	77.5	71	79.6	68.9	76.5
16	Studierende in RStZ plus 2 Semester (Antl. in %)	89.3	78.3	88.2	81.6	90.9	77.5	91.9	81.6	88.5	76.5
17	Studierende über doppelter RStZ (Antl. in %)	10.7	4.3	7.8	7.9	9.1	10	8.1	8.2	9.8	11.8
Studienabschluss											
18	Studienabschlüsse insgesamt	12	9	8	13	8	3	8	5	5	tba
19	Studienabschlüsse in RStZ (Antl. in %)	0	22.2	12.5	15.4	0	0	0	0	0	-
20	Studienabschlüsse in RStZ plus 1 Semester (Antl. in %)	16.7	33.3	50	61.5	50	33.3	0	40	0	-
21	Studienabschlüsse in RStZ plus 2 Semester (Antl. in %)	58.3	33.3	87.5	76.9	87.5	33.3	75	80	60	-
22	Mittlere Studiendauer (in Semestern)	5.5	5.6	4.6	4.5	4.8	7.3	5.8	5.8	5.6	-
23	Median der Studiendauer (in Semestern)	5	6	4.5	4	4.5	6	5	5	5	-

Die Angaben zu Studienabschlüssen liegen für das zuletzt angeführte Semester noch nicht, für das zuvorletz angeführte Semester noch nicht abschließend vor.

Quelle: Geschäftsstatistiken der HAW Hamburg | Datenaufbereitung und Darstellung: Stabsstelle Planung und Strategie, 28.11.2022

Tabelle 6: Master of Science (M.Sc.) International Logistics and Management

		WiSe 2017/18	SoSe 2018	WiSe 2018/19	SoSe 2019	WiSe 2019/20	SoSe 2020	WiSe 2020/21	SoSe 2021	WiSe 2021/22	SoSe 2022
Bewerbungen, Zulassungen, Annahmen											
1	Aufnahmekapazität	20	0	24	0	24	0	24	0	25	0
2	Bewerbungen in das 1. FS	193	0	156	0	134	0	183	0	103	0
3	Bewerbungen in das 1. FS je Studienplatz	9.7	-	6.5	-	5.6	-	7.6	-	4.1	-
4	Zulassungen zum 1. FS	31	0	26	0	27	0	34	0	57	0
5	Zulassungen zum 1. FS je Studienplatz	1.6	-	1.1	-	1.1	-	1.4	-	2.3	-
6	Annahmequote (in %)	77.4	-	88.5	-	77.8	-	73.5	-	43.9	-
7	Auslastungsquote (in %)	120	-	95.8	-	87.5	-	104.2	-	100	-
Studieneinstieg											
8	Studienanfänger*innen im 1. FS	24	0	23	0	21	0	25	0	25	0
9	Studienanfänger*innen im 1. FS im 1. HS (Antl. in %)	0	-	0	-	0	-	4	-	0	-
10	Studienanfänger*innen im 1. FS mit allg. Hochschulreife (Antl. in %)	95.8	-	100	-	95.2	-	88	-	100	-
11	Studienanfängerinnen im 1. FS (Antl. in %)	54.2	-	43.5	-	76.2	-	60	-	60	-
Studium											
12	Studierende insgesamt	56	48	61	49	56	47	59	49	58	52
13	Studentinnen (Antl. in %)	53.6	52.1	50.8	53.1	58.9	63.8	61	63.3	62.1	63.5
14	Studierende in RStZ (Antl. in %)	76.8	43.8	72.1	55.1	75	44.7	74.6	49	84.5	48.1
15	Studierende in RStZ plus 1 Semester (Antl. in %)	78.6	85.4	72.1	85.7	80.4	85.1	76.3	87.8	84.5	88.5
16	Studierende in RStZ plus 2 Semester (Antl. in %)	94.6	87.5	95.1	85.7	92.9	85.1	94.9	87.8	96.6	88.5
17	Studierende über doppelter RStZ (Antl. in %)	5.4	2.1	3.3	4.1	7.1	6.4	5.1	0	3.4	3.8
Studienabschluss											
18	Studienabschlüsse insgesamt	7	4	11	8	13	9	10	16	6	tba
19	Studienabschlüsse in RStZ (Antl. in %)	0	0	0	0	15.4	22.2	0	0	0	-
20	Studienabschlüsse in RStZ plus 1 Semester (Antl. in %)	28.6	50	18.2	50	61.5	44.4	30	56.2	33.3	-
21	Studienabschlüsse in RStZ plus 2 Semester (Antl. in %)	100	50	81.8	87.5	84.6	55.6	70	75	100	-
22	Mittlere Studiendauer (in Semestern)	4.7	5	5	4.6	4.5	5.1	6.2	5	4.7	-
23	Median der Studiendauer (in Semestern)	5	5	5	4.5	4	5	5	4	5	-

Die Angaben zu Studienabschlüssen liegen für das zuletzt angeführte Semester noch nicht, für das zuvorletz angeführte Semester noch nicht abschließend vor.

Quelle: Geschäftsstatistiken der HAW Hamburg | Datenaufbereitung und Darstellung: Stabsstelle Planung und Strategie, 28.11.2022

Tabelle 7: Master of Science (M.Sc.) Marketing und Vertrieb

		WiSe 2017/18	SoSe 2018	WiSe 2018/19	SoSe 2019	WiSe 2019/20	SoSe 2020	WiSe 2020/21	SoSe 2021	WiSe 2021/22	SoSe 2022
Bewerbungen, Zulassungen, Annahmen											
1	Aufnahmekapazität	0	24	0	24	0	25	0	25	0	23
2	Bewerbungen in das 1. FS	0	276	0	176	0	182	0	226	0	110
3	Bewerbungen in das 1. FS je Studienplatz	-	11.5	-	7.3	-	7.3	-	9	-	4.8
4	Zulassungen zum 1. FS	0	36	0	30	0	33	0	39	0	34
5	Zulassungen zum 1. FS je Studienplatz	-	1.5	-	1.2	-	1.3	-	1.6	-	1.5
6	Annahmequote (in %)	-	80.6	-	80	-	72.7	-	64.1	-	70.6
7	Auslastungsquote (in %)	-	120.8	-	100	-	96	-	100	-	104.3
Studieneinstieg											
8	Studienanfänger*innen im 1. FS	0	29	1	24	0	24	0	25	1	24
9	Studienanfänger*innen im 1. FS im 1. HS (Antl. in %)	-	3.4	0	0	-	4.2	-	0	0	0
10	Studienanfänger*innen im 1. FS mit allg. Hochschulreife (Antl. in %)	-	100	100	95.8	-	91.7	-	100	100	100
11	Studienanfängerinnen im 1. FS (Antl. in %)	-	55.2	100	54.2	-	58.3	-	72	100	62.5
Studium											
12	Studierende insgesamt	51	67	52	63	54	71	56	71	57	65
13	Studentinnen (Antl. in %)	72.5	64.2	65.4	63.5	63	59.2	64.3	64.8	61.4	63.1
14	Studierende in RStZ (Antl. in %)	41.2	74.6	53.8	81	46.3	64.8	46.4	71.8	40.4	70.8
15	Studierende in RStZ plus 1 Semester (Antl. in %)	78.4	74.6	86.5	81	88.9	67.6	76.8	71.8	84.2	70.8
16	Studierende in RStZ plus 2 Semester (Antl. in %)	80.4	89.6	86.5	95.2	88.9	95.8	80.4	85.9	84.2	90.8
17	Studierende über doppelter RStZ (Antl. in %)	9.8	9	5.8	4.8	3.7	4.2	3.6	12.7	7	9.2
Studienabschluss											
18	Studienabschlüsse insgesamt	15	11	10	12	3	11	14	12	11	tba
19	Studienabschlüsse in RStZ (Antl. in %)	13.3	0	10	0	33.3	9.1	7.1	0	0	-
20	Studienabschlüsse in RStZ plus 1 Semester (Antl. in %)	80	9.1	70	8.3	100	9.1	35.7	33.3	63.6	-
21	Studienabschlüsse in RStZ plus 2 Semester (Antl. in %)	86.7	72.7	70	75	100	72.7	71.4	58.3	81.8	-
22	Mittlere Studiendauer (in Semestern)	4.5	5.3	5.6	5.4	3.7	5.4	5.3	5.8	4.8	-
23	Median der Studiendauer (in Semestern)	4	5	4	5	4	5	5	5	4	-

Die Angaben zu Studienabschlüssen liegen für das zuletzt angeführte Semester noch nicht, für das zuvorletz angeführte Semester noch nicht abschließend vor.

Quelle: Geschäftsstatistiken der HAW Hamburg | Datenaufbereitung und Darstellung: Stabsstelle Planung und Strategie, 28.11.2022

5 Erläuterungen

Abkürzungen

FS = Fachsemester

HS = Hochschulsesemester

RStZ = Regelstudienzeit

Indikatorenübersicht

Themenfeld Bewerbungen, Zulassungen, Studienplatzannahmen

- Aufnahmekapazität – Die Anzahl der laut Kapazitätsverordnung vorgesehenen Studienplätze für Studienanfänger*innen in einem Studiengang.
- Bewerbungen in das 1. FS – Die Anzahl der Bewerbungen für die Aufnahme in einen Studiengang zum 1. FS.
- Bewerbungen in das 1. FS je Studienplatz – Das Verhältnis von Bewerbungen in das 1. FS zu der Aufnahmekapazität eines Studiengangs.
- Zulassungen zum 1. FS – Die Anzahl ausgesprochener Zulassungen zum 1. FS eines Studiengangs.
- Zulassungen zum 1. FS je Studienplatz – Das Verhältnis von Zulassungen zum 1. FS zu der Aufnahmekapazität eines Studiengangs.
- Annahmequote – Das prozentuale Verhältnis der Studienanfänger*innen im 1. FS eines Studiengangs zu zugelassenen Studierenden in das 1. FS des Studiengangs.
- Auslastungsquote (in Prozent) – Das prozentuale Verhältnis der von Studienanfänger*innen angenommenen Studienplätze zum 1. FS eines Studiengangs zur Aufnahmekapazität des Studiengangs.

Themenfeld Studieneinstieg

- Studienanfänger*innen im 1. FS – Die Anzahl der ihr Studium im 1. FS beginnenden Studierenden eines Studiengangs.
- Studienanfänger*innen im 1. FS im 1. HS (Anteil in Prozent) – Prozentualer Anteil der einen Studiengang im 1. FS und im 1. HS beginnenden Studierenden an allen den Studiengang im 1. FS beginnenden Studierenden.
- Studienanfänger*innen im 1. FS mit allg. Hochschulreife (Anteil in Prozent) – Prozentualer

Anteil der einen Studiengang im 1. FS beginnenden Studierenden mit einem allgemeinen Hochschulabschluss (oder Äquivalent) an allen den Studiengang im 1. FS beginnenden Studierenden.

- Studienanfängerinnen im 1. FS (Anteil in Prozent) – Prozentualer Anteil der den Studiengang im 1. FS beginnenden Studentinnen an allen den Studiengang im 1. FS beginnenden Studierenden.

Themenfeld Studium

- Studierende insgesamt – Anzahl der Studierenden des Studiengangs (einschl. Beurlaubte und Gaststudierende).
- Studentinnen (Anteil in Prozent) – Prozentualer Anteil der Studentinnen an allen Studierenden des Studiengangs.
- Studierende in RStZ (Anteil in Prozent) – Prozentualer Anteil der Studierenden in der studiengangsspezifischen RStZ an allen Studierenden des Studiengangs.
- Studierende in RStZ plus 1 Semester (Anteil in Prozent) – Prozentualer Anteil der Studierenden in der studiengangsspezifischen RStZ, erweitert um 1 Semester, an allen Studierenden des Studiengangs.
- Studierende in RStZ plus 2 Semester (Anteil in Prozent) – Prozentualer Anteil der Studierenden in der studiengangsspezifischen RStZ, erweitert um 2 Semester, an allen Studierenden des Studiengangs.
- Studierende über doppelter RStZ – Prozentualer Anteil der Studierenden eines Studiengangs, deren Studienzeit die doppelte studiengangsspezifische RStZ überschritten hat, an allen Studierenden des Studiengangs.

Themenfeld Studienabschluss

- Studienabschlüsse insgesamt – Anzahl der erzielten Studienabschlüsse in einem Studiengang.
- Studienabschlüsse in RStZ (Anteil in Prozent) – Anteil der in der studiengangsspezifischen RStZ erzielten Studienabschlüsse an allen Studienabschlüssen in einem Studiengang.
- Studienabschlüsse in RStZ plus 1 Semester (Anteil in Prozent) – Anteil der in studiengangsspezifischer RStZ erzielten Studienabschlüsse,

erweitert um 1 Semester, an allen Studienabschlüssen in einem Studiengang.

- Studienabschlüsse in RStZ plus 2 Semester (Anteil in Prozent) – Anteil der in studiengangsspezifischer RStZ erzielten Studienabschlüsse, erweitert um 2 Semester, an allen Studienabschlüssen in einem Studiengang.
 - Mittlere Studiendauer (in Semestern) – Das arithmetische Mittel der Studiendauer der Absolvent*innen eines Studiengangs in Semestern.
 - Median der Studiendauer (in Semestern) – Der Medianwert der Studiendauer der Absolvent*innen eines Studiengangs in Semestern.
-

Kontakt

Jan Kemper
Hochschulsteuerung, -entwicklung und -controlling

T +49 40 42875 9028
jan.kemper@haw-hamburg.de

Hochschule für Angewandte Wissenschaften
Hamburg
Stabsstelle Planung und Strategie
Berliner Tor 5
20099 Hamburg
haw-hamburg.de