

Studiengangsbezogene Kennzahlen auf Basis der Geschäftsstatistiken der HAW Hamburg

Studiengangsbericht für die Studiengänge des Departments Biotechnologie
Wintersemester 2017/18 – Sommersemester 2022

HAW Hamburg | Stabsstelle Planung und Strategie | Jan Kemper

15. Februar 2023

Inhalt

1	Datengrundlage	1
2	Studiengänge	1
3	Thematische Überblicke	2
3.1	Bewerbungen, Zulassungen, Studienplatzannahmen	2
3.2	Anzahl und Geschlecht der Studierenden	3
3.3	Studierende in Regelstudienzeit	4
3.4	Abschlüsse	5
4	Tabellen	6
5	Erläuterungen	9

1 Datengrundlage

Grundlage der studiengangsbezogenen Kennzahlen sind Datensätze der Hochschulverwaltung, aus denen heraus die Geschäftsstatistiken der HAW Hamburg erstellt werden.

Nachträglich vorgenommene Korrekturen an bereits veröffentlichten Geschäftsstatistiken sind nicht durchgängig berücksichtigt. In einigen wenigen Fällen können die hier präsentierten studiengangsbezogenen Kennzahlen deshalb geringfügig von den veröffentlichten Geschäftsstatistiken abweichen. Zu geringfügigen Abweichungen kann es zudem aufgrund unterschiedlicher Rundungsverfahren kommen.

Anders als in den veröffentlichten Geschäftsstatistiken werden Kennzahlen für die dualen Studiengangsformen einzelner Studiengänge nicht gesondert ausgewiesen.

Für das *Wintersemester 2021/22* lagen bei Berichtserstellung erst vorläufige Angaben zu Abschlusszahlen vor.

Für das *Sommersemester 2022* lagen bei Berichtserstellung noch keine Angaben zu Abschlusszahlen vor.

2 Studiengänge

Die Angabe studiengangsbezogener Kennzahlen erfolgt für Studiengänge, die nach dem HAW-Modell zur internen Akkreditierung von Studiengängen (re-)akkreditiert werden.

Nicht berücksichtigt sind Studiengänge, die nicht im alleinigen Verantwortungsbereich der HAW Hamburg liegen oder nach Vorgaben der Programmakkreditierung begutachtet werden.

Am Department Biotechnologie der Fakultät Life Sciences sind die Studiengänge

- *Bachelor of Science (B.Sc.) Biotechnologie*
- *Master of Science (M.Sc.) Pharmaceutical Biotechnology*

Gegenstand des Verfahrens der internen Akkreditierung. Basisinformationen zu diesen Studiengängen können *Tabelle 1* entnommen werden.

3 Thematische Überblicke

3.1 Bewerbungen, Zulassungen, Studienplatzannahmen

Bewerbungen, Zulassungen, Studienplatzannahmen (1. Fachsemester)

Department Biotechnologie

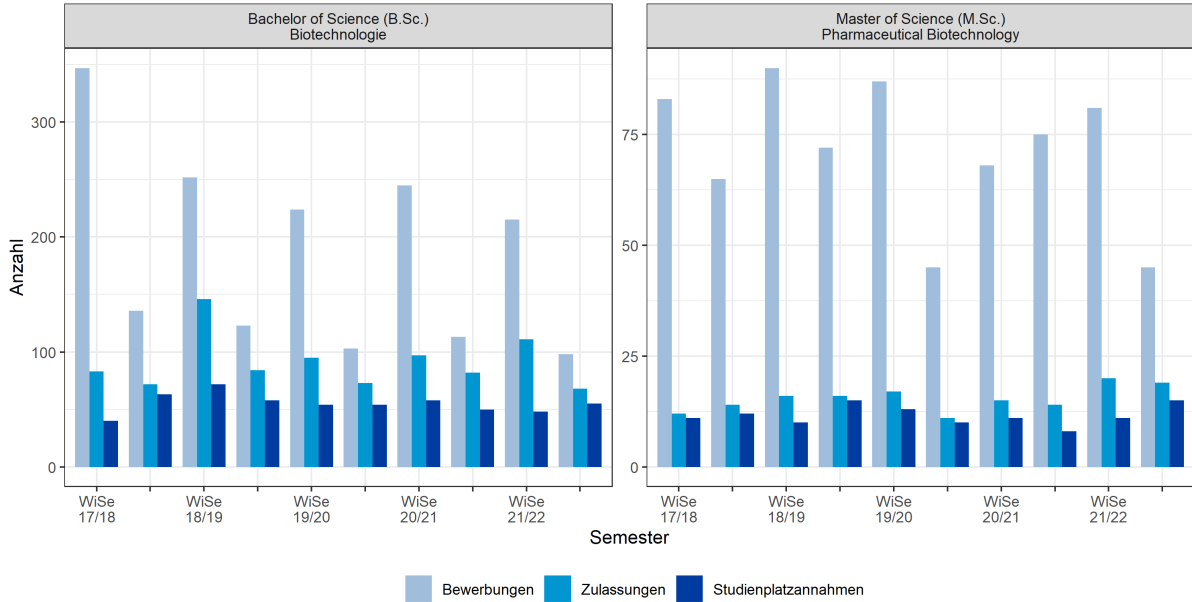

Quelle: Geschäftsstatistiken der HAW Hamburg
Datenaufbereitung und Darstellung: Stabsstelle Planung und Strategie, 15.02.2023

Zulassungsquote, Annahmquote, Auslastungsquote (1. Fachsemester)

Department Biotechnologie

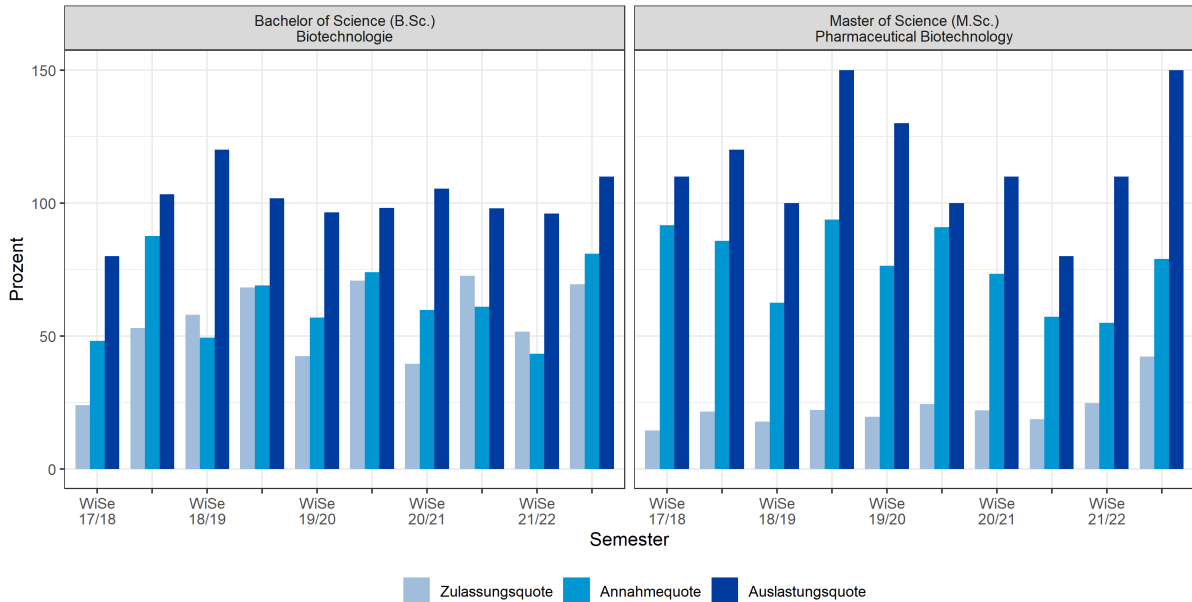

Quelle: Geschäftsstatistiken der HAW Hamburg
Datenaufbereitung und Darstellung: Stabsstelle Planung und Strategie, 15.02.2023

3.2 Anzahl und Geschlecht der Studierenden

Anzahl der Studentinnen und Studierende insgesamt
Department Biotechnologie

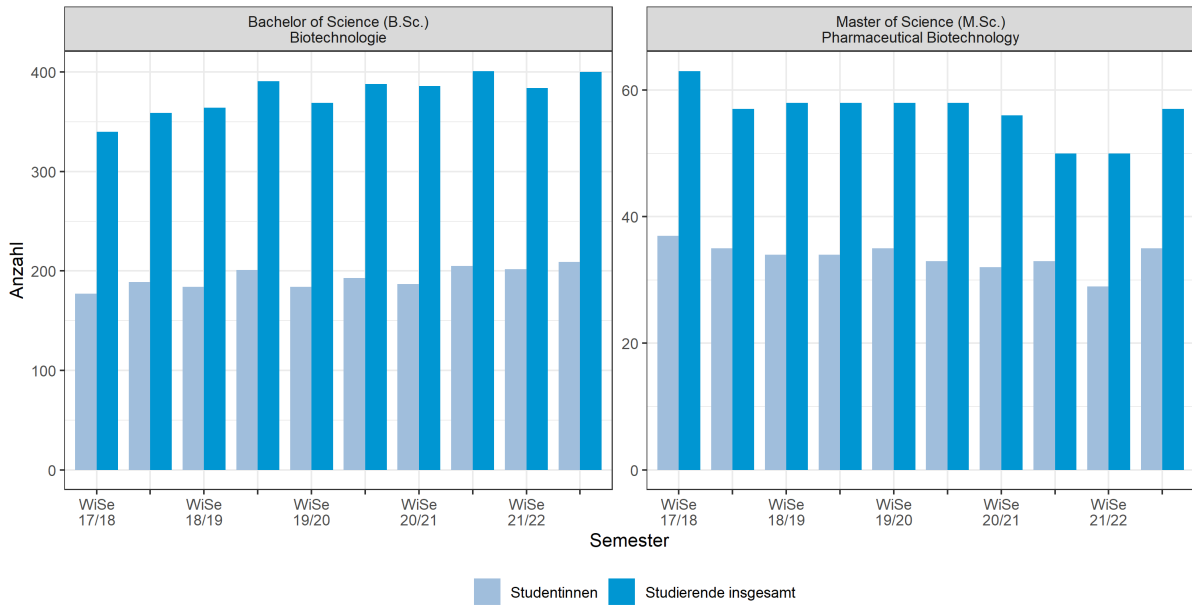

Quelle: Geschäftsstatistiken der HAW Hamburg
Datenaufbereitung und Darstellung: Stabsstelle Planung und Strategie, 15.02.2023

Anteil der Studentinnen an den Studierenden insgesamt
Department Biotechnologie

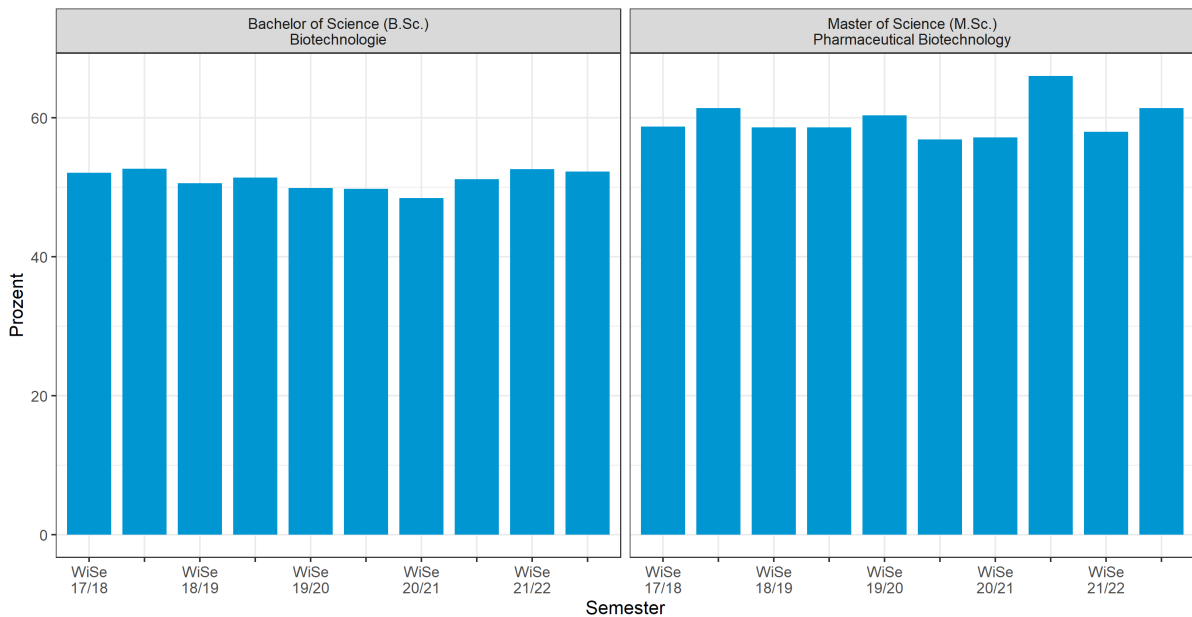

Quelle: Geschäftsstatistiken der HAW Hamburg
Datenaufbereitung und Darstellung: Stabsstelle Planung und Strategie, 15.02.2023

3.3 Studierende in Regelstudienzeit

Anzahl der Studierenden in Regelstudienzeit, in erweiterter Regelstudienzeit sowie Studierende insgesamt

Department Biotechnologie

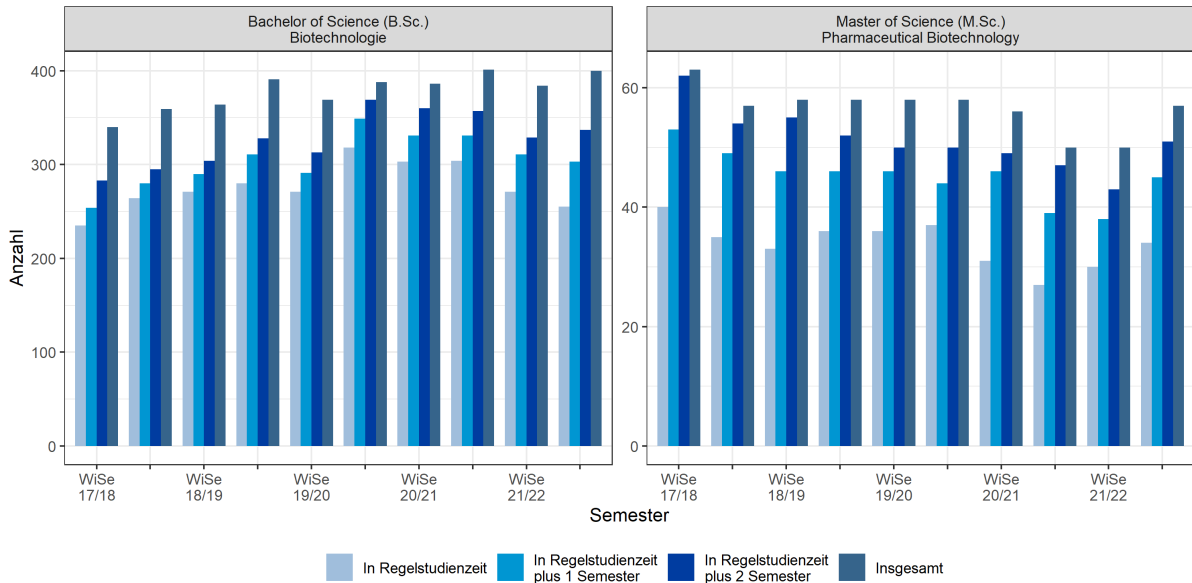

Quelle: Geschäftsstatistiken der HAW Hamburg
Datenaufbereitung und Darstellung: Stabsstelle Planung und Strategie, 15.02.2023

Anteil der Studierenden in Regelstudienzeit und erweiterter Regelstudienzeit an den Studierenden insgesamt

Department Biotechnologie

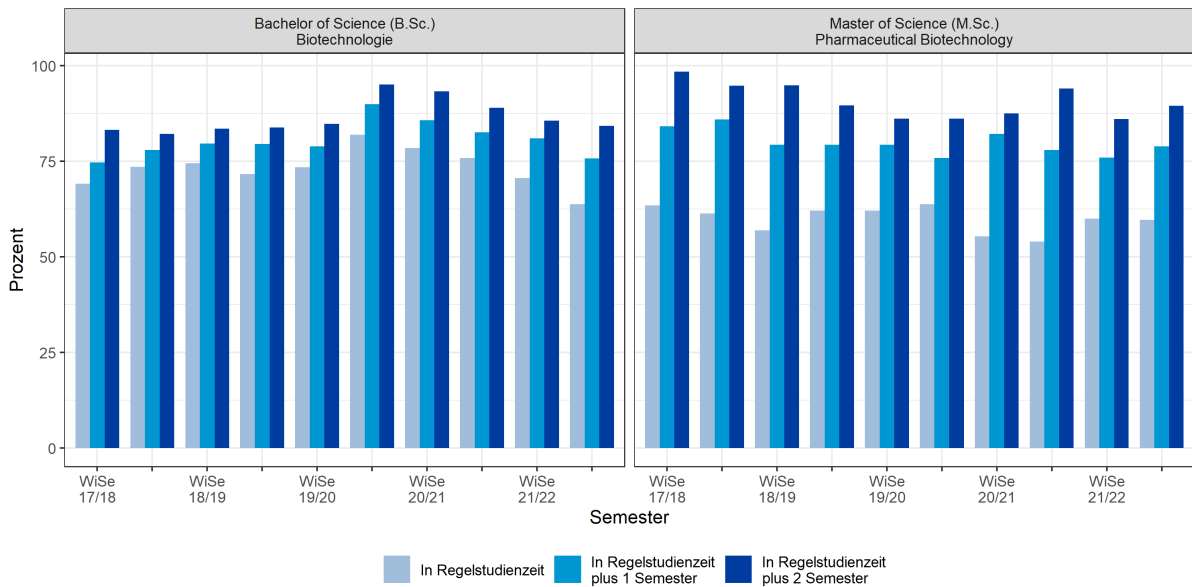

Quelle: Geschäftsstatistiken der HAW Hamburg
Datenaufbereitung und Darstellung: Stabsstelle Planung und Strategie, 15.02.2023

3.4 Abschlüsse

Anzahl der Studienabschlüsse in Regelstudienzeit, in erweiterter Regelstudienzeit sowie Studienabschlüsse insgesamt

Department Biotechnologie

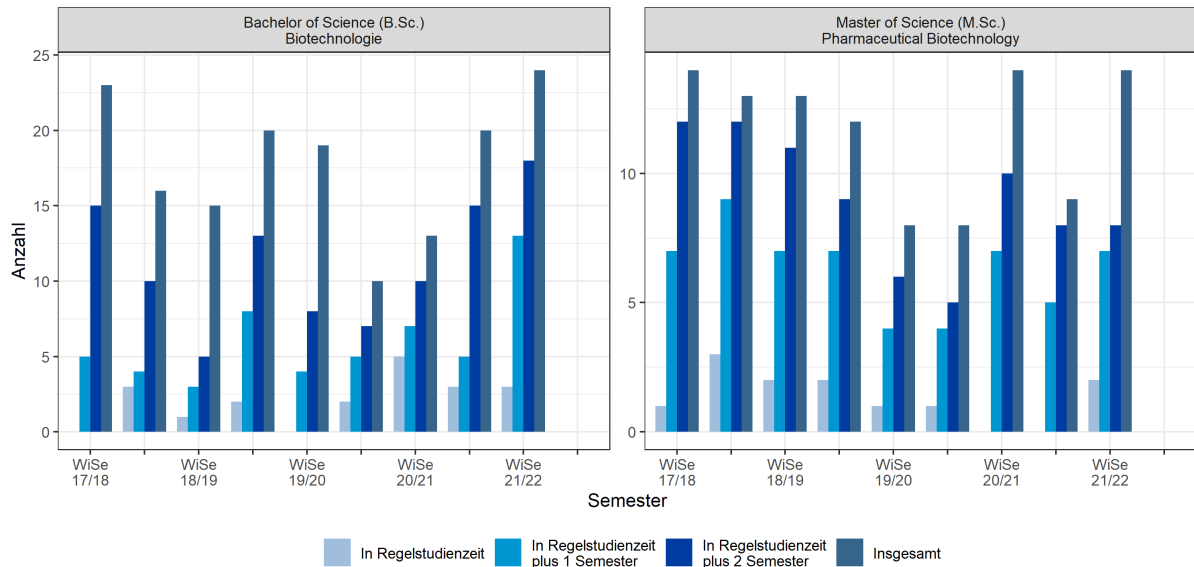

Die Angaben zu Studienabschlüssen liegen für das zuletzt angeführte Semester noch nicht, für das zuvorletzt angeführte Semester noch nicht abschließend vor.
Quelle: Geschäftsstatistiken der HAW Hamburg
Datenaufbereitung und Darstellung: Stabsstelle Planung und Strategie, 15.02.2023

Anteile der Studienabschlüsse in Regelstudienzeit und erweiterter Regelstudienzeit an den Studienabschlüssen insgesamt

Department Biotechnologie

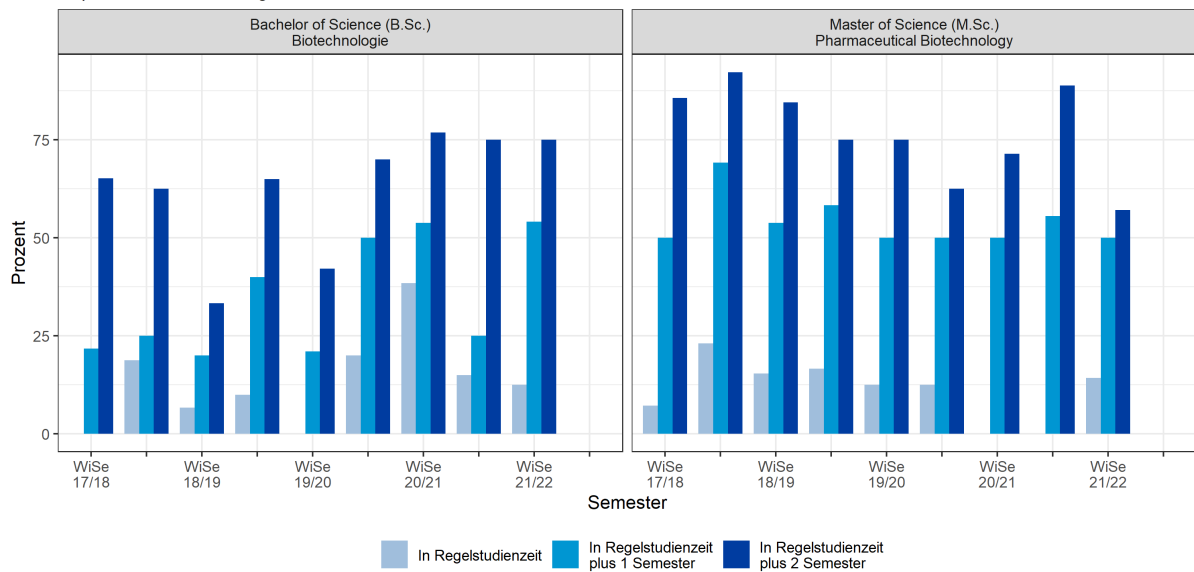

Die Angaben zu Studienabschlüssen liegen für das zuletzt angeführte Semester noch nicht, für das zuvorletzt angeführte Semester noch nicht abschließend vor.
Quelle: Geschäftsstatistiken der HAW Hamburg
Datenaufbereitung und Darstellung: Stabsstelle Planung und Strategie, 15.02.2023

4 Tabellen

Tabelle 1: Studiengänge des Departments im Verfahren der internen Akkreditierung

Studiengang	Abschluss	Typ	RStZ	Aufnahme
Biotechnologie	Bachelor of Science (B.Sc.)	Grundständiger Bachelor-Studiengang	7	Jährlich, semesterweise
Pharmaceutical Biotechnology	Master of Science (M.Sc.)	Konsekutiver Master-Studiengang	3	Jährlich, semesterweise

Tabelle 2: Bachelor of Science (B.Sc.) Biotechnologie

	WiSe 2017/18	SoSe 2018	WiSe 2018/19	SoSe 2019	WiSe 2019/20	SoSe 2020	WiSe 2020/21	SoSe 2021	WiSe 2021/22	SoSe 2022	
Bewerbungen, Zulassungen, Annahmen											
1	Aufnahmekapazität	50	61	60	57	56	55	55	51	50	50
2	Bewerbungen in das 1. FS	347	136	252	123	224	103	245	113	215	98
3	Bewerbungen in das 1. FS je Studienplatz	6.9	2.2	4.2	2.2	4	1.9	4.5	2.2	4.3	2
4	Zulassungen zum 1. FS	83	72	146	84	95	73	97	82	111	68
5	Zulassungen zum 1. FS je Studienplatz	1.7	1.2	2.4	1.5	1.7	1.3	1.8	1.6	2.2	1.4
6	Annahmequote (in %)	48.2	87.5	49.3	69	56.8	74	59.8	61	43.2	80.9
7	Auslastungsquote (in %)	80	103.3	120	101.8	96.4	98.2	105.5	98	96	110
Studieneinstieg											
8	Studienanfänger*innen im 1. FS	40	63	72	58	54	54	58	50	48	55
9	Studienanfänger*innen im 1. FS im 1. HS (Antl. in %)	82.5	73	77.8	89.7	88.9	66.7	87.9	84	91.7	63.6
10	Studienanfänger*innen im 1. FS mit allg. Hochschulreife (Antl. in %)	72.5	73	83.3	81	87	81.5	79.3	86	77.1	63.6
11	Studienanfängerinnen im 1. FS (Antl. in %)	47.5	58.7	47.2	51.7	42.6	44.4	41.4	72	58.3	52.7
Studium											
12	Studierende insgesamt	340	359	364	391	369	388	386	401	384	400
13	Studentinnen (Antl. in %)	52.1	52.6	50.5	51.4	49.9	49.7	48.4	51.1	52.6	52.2
14	Studierende in RStZ (Antl. in %)	69.1	73.5	74.5	71.6	73.4	82	78.5	75.8	70.6	63.7
15	Studierende in RStZ plus 1 Semester (Antl. in %)	74.7	78	79.7	79.5	78.9	89.9	85.8	82.5	81	75.8
16	Studierende in RStZ plus 2 Semester (Antl. in %)	83.2	82.2	83.5	83.9	84.8	95.1	93.3	89	85.7	84.2
17	Studierende über doppelter RStZ (Antl. in %)	3.5	4.2	3.8	3.8	4.3	0	0	0	0	0
Studienabschluss											
18	Studienabschlüsse insgesamt	23	16	15	20	19	10	13	20	24	tba
19	Studienabschlüsse in RStZ (Antl. in %)	0	18.8	6.7	10	0	20	38.5	15	12.5	-
20	Studienabschlüsse in RStZ plus 1 Semester (Antl. in %)	21.7	25	20	40	21.1	50	53.8	25	54.2	-
21	Studienabschlüsse in RStZ plus 2 Semester (Antl. in %)	65.2	62.5	33.3	65	42.1	70	76.9	75	75	-
22	Mittlere Studiendauer (in Semestern)	9.8	9.6	10.8	9.2	11.4	8.6	8.4	9.1	8.8	-
23	Median der Studiendauer (in Semestern)	9	9	11	9	10	8.5	8	9	8	-

Die Angaben zu Studienabschlüssen liegen für das zuletzt angeführte Semester noch nicht, für das zuvorletzt angeführte Semester noch nicht abschließend vor.

Quelle: Geschäftsstatistiken der HAW Hamburg | Datenaufbereitung und Darstellung: Stabsstelle Planung und Strategie, 15.02.2023

Tabelle 3: Master of Science (M.Sc.) Pharmaceutical Biotechnology

		WiSe 2017/18	SoSe 2018	WiSe 2018/19	SoSe 2019	WiSe 2019/20	SoSe 2020	WiSe 2020/21	SoSe 2021	WiSe 2021/22	SoSe 2022
Bewerbungen, Zulassungen, Annahmen											
1	Aufnahmekapazität	10	10	10	10	10	10	10	10	10	10
2	Bewerbungen in das 1. FS	83	65	90	72	87	45	68	75	81	45
3	Bewerbungen in das 1. FS je Studienplatz	8.3	6.5	9	7.2	8.7	4.5	6.8	7.5	8.1	4.5
4	Zulassungen zum 1. FS	12	14	16	16	17	11	15	14	20	19
5	Zulassungen zum 1. FS je Studienplatz	1.2	1.4	1.6	1.6	1.7	1.1	1.5	1.4	2	1.9
6	Annahmequote (in %)	91.7	85.7	62.5	93.8	76.5	90.9	73.3	57.1	55	78.9
7	Auslastungsquote (in %)	110	120	100	150	130	100	110	80	110	150
Studieneinstieg											
8	Studienanfänger*innen im 1. FS	11	12	10	15	13	10	11	8	11	15
9	Studienanfänger*innen im 1. FS im 1. HS (Antl. in %)	9.1	0	0	0	0	10	0	12.5	0	20
10	Studienanfänger*innen im 1. FS mit allg. Hochschulreife (Antl. in %)	100	100	100	100	92.3	100	90.9	87.5	100	100
11	Studienanfängerinnen im 1. FS (Antl. in %)	45.5	66.7	70	46.7	69.2	50	63.6	87.5	45.5	73.3
Studium											
12	Studierende insgesamt	63	57	58	58	58	58	56	50	50	57
13	Studentinnen (Antl. in %)	58.7	61.4	58.6	58.6	60.3	56.9	57.1	66	58	61.4
14	Studierende in RStZ (Antl. in %)	63.5	61.4	56.9	62.1	62.1	63.8	55.4	54	60	59.6
15	Studierende in RStZ plus 1 Semester (Antl. in %)	84.1	86	79.3	79.3	79.3	75.9	82.1	78	76	78.9
16	Studierende in RStZ plus 2 Semester (Antl. in %)	98.4	94.7	94.8	89.7	86.2	86.2	87.5	94	86	89.5
17	Studierende über doppelter RStZ (Antl. in %)	0	0	1.7	3.4	5.2	6.9	8.9	4	4	3.5
Studienabschluss											
18	Studienabschlüsse insgesamt	14	13	13	12	8	8	14	9	14	tba
19	Studienabschlüsse in RStZ (Antl. in %)	7.1	23.1	15.4	16.7	12.5	12.5	0	0	14.3	-
20	Studienabschlüsse in RStZ plus 1 Semester (Antl. in %)	50	69.2	53.8	58.3	50	50	50	55.6	50	-
21	Studienabschlüsse in RStZ plus 2 Semester (Antl. in %)	85.7	92.3	84.6	75	75	62.5	71.4	88.9	57.1	-
22	Mittlere Studiendauer (in Semestern)	5.1	4.2	4.5	4.6	4.8	4.9	5.4	4.6	4.8	-
23	Median der Studiendauer (in Semestern)	4.5	4	4	4	4.5	4.5	4.5	4	4.5	-

Die Angaben zu Studienabschlüssen liegen für das zuletzt angeführte Semester noch nicht, für das zuvorletzt angeführte Semester noch nicht abschließend vor.

Quelle: Geschäftsstatistiken der HAW Hamburg | Datenaufbereitung und Darstellung: Stabsstelle Planung und Strategie, 15.02.2023

5 Erläuterungen

Abkürzungen

FS = Fachsemester

HS = Hochschulsesemester

RStZ = Regelstudienzeit

Indikatorenübersicht

Themenfeld Bewerbungen, Zulassungen, Studienplatzannahmen

- Aufnahmekapazität – Die Anzahl der laut Kapazitätsverordnung vorgesehenen Studienplätze für Studienanfänger*innen in einem Studiengang.
- Bewerbungen in das 1. FS – Die Anzahl der Bewerbungen für die Aufnahme in einen Studiengang zum 1. FS.
- Bewerbungen in das 1. FS je Studienplatz – Das Verhältnis von Bewerbungen in das 1. FS zu der Aufnahmekapazität eines Studiengangs.
- Zulassungen zum 1. FS – Die Anzahl ausgesprochener Zulassungen zum 1. FS eines Studiengangs.
- Zulassungen zum 1. FS je Studienplatz – Das Verhältnis von Zulassungen zum 1. FS zu der Aufnahmekapazität eines Studiengangs.
- Annahmequote – Das prozentuale Verhältnis der Studienanfänger*innen im 1. FS eines Studiengangs zu zugelassenen Studierenden in das 1. FS des Studiengangs.
- Auslastungsquote (in Prozent) – Das prozentuale Verhältnis der von Studienanfänger*innen angenommenen Studienplätze zum 1. FS eines Studiengangs zur Aufnahmekapazität des Studiengangs.

Themenfeld Studieneinstieg

- Studienanfänger*innen im 1. FS – Die Anzahl der ihr Studium im 1. FS beginnenden Studierenden eines Studiengangs.
- Studienanfänger*innen im 1. FS im 1. HS (Anteil in Prozent) – Prozentualer Anteil der einen Studiengang im 1. FS und im 1. HS beginnenden Studierenden an allen den Studiengang im 1. FS beginnenden Studierenden.

- Studienanfänger*innen im 1. FS mit allg. Hochschulreife (Anteil in Prozent) – Prozentualer Anteil der einen Studiengang im 1. FS beginnenden Studierenden mit einem allgemeinen Hochschulabschluss (oder Äquivalent) an allen den Studiengang im 1. FS beginnenden Studierenden.
- Studienanfängerinnen im 1. FS (Anteil in Prozent) – Prozentualer Anteil der den Studiengang im 1. FS beginnenden Studentinnen an allen den Studiengang im 1. FS beginnenden Studierenden.

Themenfeld Studium

- Studierende insgesamt – Anzahl der Studierenden des Studiengangs (einschl. Beurlaubte und Gaststudierende).
- Studentinnen (Anteil in Prozent) – Prozentualer Anteil der Studentinnen an allen Studierenden des Studiengangs.
- Studierende in RStZ (Anteil in Prozent) – Prozentualer Anteil der Studierenden in der studiengangsspezifischen RStZ an allen Studierenden des Studiengangs.
- Studierende in RStZ plus 1 Semester (Anteil in Prozent) – Prozentualer Anteil der Studierenden in der studiengangsspezifischen RStZ, erweitert um 1 Semester, an allen Studierenden des Studiengangs.
- Studierende in RStZ plus 2 Semester (Anteil in Prozent) – Prozentualer Anteil der Studierenden in der studiengangsspezifischen RStZ, erweitert um 2 Semester, an allen Studierenden des Studiengangs.
- Studierende über doppelter RStZ – Prozentualer Anteil der Studierenden eines Studiengangs, deren Studienzeit die doppelte studiengangsspezifische RStZ überschritten hat, an allen Studierenden des Studiengangs.

Themenfeld Studienabschluss

- Studienabschlüsse insgesamt – Anzahl der erzielten Studienabschlüsse in einem Studiengang.
- Studienabschlüsse in RStZ (Anteil in Prozent) – Anteil der in der studiengangsspezifischen RStZ erzielten Studienabschlüsse an allen Studienabschlüssen in einem Studiengang.

- Studienabschlüsse in RStZ plus 1 Semester (Anteil in Prozent) – Anteil der in studien-gangsspezifischer RStZ erzielten Studienab-schlüsse, erweitert um 1 Semester, an allen Studienabschlüssen in einem Studiengang.
 - Studienabschlüsse in RStZ plus 2 Semester (Anteil in Prozent) – Anteil der in studien-gangsspezifischer RStZ erzielten Studienab-schlüsse, erweitert um 2 Semester, an allen Studienabschlüssen in einem Studiengang.
 - Mittlere Studiendauer (in Semestern) – Das arithmetische Mittel der Studiendauer der Absolvent*innen eines Studiengangs in Semestern.
 - Median der Studiendauer (in Semestern) – Der Medianwert der Studiendauer der Ab-solvent*innen eines Studiengangs in Semes-tern.
-

Kontakt

Jan Kemper
Hochschulsteuerung, -entwicklung und
-controlling

T +49 40 42875 9028

jan.kemper@haw-hamburg.de

Hochschule für Angewandte Wissenschaften
Hamburg
Stabsstelle Planung und Strategie
Berliner Tor 5
20099 Hamburg
haw-hamburg.de